688 Attack Sub™
Auszeichnungen/Prix:
CU Screen Star (GB), Your Amiga Disk Award (GB) Gen D'or (FR) ASM Hit (D)
Amiga, IBM PC (Combo – 5.25" & 3.5") – Hercules/CGA/EGA/VGA/MCGA

"Setzt neue Standards für Farben, Realismus und 3-D-Grafik". Übernehmen Sie das Kommando über das geräuschlose amerikaniche 688 U-Boot oder über das schnellere sowjetische Alfa für Spionage-, Ablenk- und Zerstörungsmissionen. Erleben Sie selbst die phänomenale Präzision der Hi-Tech Instrumente und Anlagen an Bord dieser Spitzen-U-Boote. Nehmen Sie es mit entnervend menschlichen Gegnern auf und organisieren Sie Ihre Mannschaft. Ob allein oder zu zweit über Modem (nur mit PC), Sie werden Mühe haben, die Wirklichkeit von der Simulation zu unterscheiden.

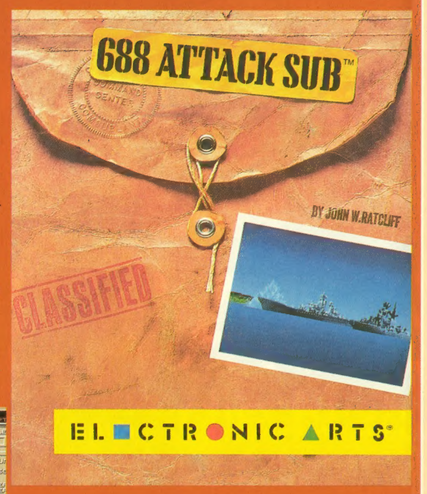

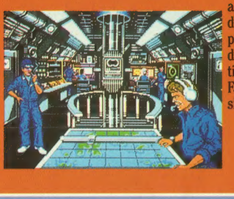

"Etablit de nouvelles normes pour la couleur, le réalisme et les graphismes 3D." Prenez les commandes du sous-marin américain silencieux 688 ou bien de l'Alfa soviétique assez rapide pour des missions d'espionage, de détournement et de destruction.
Faites l'experience de la précision extraordinaire des dispositifs de ce sous-marin relevant d'une très haute technicité.
Vous affrontez des ennemis humains et vous voyez votre équipe se constituer.
Seul ou avec des adversaires par l'intermédiaire d'un modem (CP uniquement) vous aurez beaucoup de mal à discerner la réalité de la simulation.

LHX Attack Chopper™
Auszeichnungen/Prix: **Zero Hero, TGM Screenstar (GB) Tilt Hit, Gen 4 D'or (FR)**
IBM PC (Combo – 5.25" & 3.5") CGA/EGA/VGA/MCGA. Soundkarten/Cartes Sonores: Adlib

Übernehmen Sie das Kommando über den Wolken – als Pilot eines der flexibelsten und hochentwickeltsten Flugzeuge, das je entwickelt wurde, des Kampfhubschraubers. Fliegen Sie einen der vier modernsten Hubschrauber, vom geheimen LHX bis zum Tilt-Rotor Osprey. Oder probieren Sie's mit dem erprobten und bewährten Apache oder dem legendären Blackhawk. Egal, welchen Sie wählen, Sie lassen sich damit auf ein riskantes Katz-und-Maus-Spiel eine Unmenge von Gegnern ein, die kein Erbarmen kennen.

- Fünf Schwierigkeitsgrade
- Fortgeschrittene 3D Polygon-Grafik mit 256 Farben für unübertroffenen Realismus
- 11 Perspektiven von außen
- Karte mit Zoomfunktion
- Wechselnde Witterungsbedingungen

Soyez le maître du ciel aux commandes d'un des engins les plus maniables et meurtriers jamais mis au point, l'hélicoptère de combat. Conduisez l'un des quatre appareils modernes de l'endroit secret LHX à Tilt-Rotor Osprey. Faites un essai avec l'Apache ou le Blackhawk, qui ont fait leurs preuves. Quel que soit l'engin choisi, vous jouerez constamment le jeu dangereux du chat et de la souris avec de nombreux ennemis.

- Cinq niveaux de difficulté
- Graphique polygonal 3D avancé avec 256 couleurs, réalisme parfait
- 11 vues de l'extérieur
- Carte avec fonction zoom
- Conditions météorologiques changeantes

Chuck Yeager's Advanced Flight Trainer™ 2.0
IBM PC (5.25"/3.5") – Hercules/CGA/EGA/VGA
Bald erhältlich/Bientôt sur vos écrans! Atari ST; Amiga

Echtes Fluggefühl und Nervenkitzel... das garantiert AFT 2.0, die Flugzeugsimulation par excellence. Wählen Sie unter 18 verschiedenen Flugzeugtypen, alle mit genauen aerodynamischen Eigenschaften und realistischen 3-D Grafiken. Reihen Sie sich ein in die Formationen der Blue Angels (US Navy) oder der USAF Thunderbirds, oder bei einem Rennen über 6 neue Strecken. Die neue Version zeichnet sich aus durch noch realistischere Geländedarstellungen und unbegrenzte Kameraeinstellungen. Ferner gibt es eine Nachtflug-Option. Lassen Sie sich von General Yeager persönlich durch AFT 2.0 führen und sich von ihm in die hohe Kunst der Fliegerei einweihen – dank der neuen Flying Insights™ Kassette, die GRATIS jedem Softwarepaket beigepackt ist. (Unterstützt Hercules Grafik bis zu VGA.)

Cette simulation donne véritablement la sensation de voler et est en même temps stressante. Vous pilotez un des 18 engins, tous pourvus de qualités aérodynamiques bien précises et de forme 3D réelle. Rejoignez les formations des Blue Angels (US Navy) ou des USAF Thunderbirds, ou bien disputez 6 nouvelles courses, avec une représentation plus réelle du terrain et des caméras ayant un champ de vision illimité, et en plus un vol de nuit. Laissez le Général Yeager vous guider en personne tout le long de l'AFT 2.0, en bénéficiant de ses trucs et de sa grande expérience de pilote grâce à la nouvelle cassette Flying Insights jointe GRATUITEMENT.

IBM Screenshots

Starflight™
Auszeichnungen/Prix: **ASM Hit (D), Powerplay Bestes Rollenspiel 1987.**
Amiga; Atari ST; C64 Disk; IBM PC (5.25"/3.5") Hercules/CGA/EGA

Ein Fantasy-Rollenspiel, bei dem Sie als Pilot Ihres eigenen Sternenschiffs durch die Planetensysteme kreuzen. Ihre Aufgabe besteht darin, Ihr Schiff möglichst gut auszurüsten und Ihre Mannschaft auszuwählen und auszubilden, bevor Sie sich zum Abenteuer Ihres Lebens aufmachen. Das All ist weit und es gibt mehr außerirdische Rassen als Sie sich in Ihren wildesten Träumen vorstellen können. Ihre unternehmerischen Fähigkeiten sind ebenfalls gefragt: mit Bergbau und Handel müssen Sie Ihre Finanzen aufbessern, während Sie die Tiefen des Alls erkunden.
Merkmale:

- 270 Sternensysteme und 800 Planeten
- Konturkarten mit Zoomfunktion
- Jede außerirdische Zivilisation hat ihre eigenen kulturellen, historischen und persönlichen Besonderheiten
- Wunderschöne animierte Planeten.

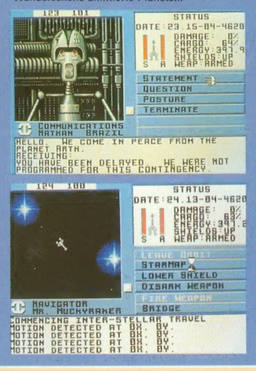

Au cours de ce jeu imaginaire vous pilotez votre propre vaisseau spatial. Votre objectif est d'équiper votre engin, de choisir et d'entraîner votre équipe avant de vous embarquer pour l'aventure de votre vie. L'univers qui s'ouvre devant vous est immense et il s'y trouve de nombreuses races d'extra-terrestres. Vous devez utiliser toutes vos compétences pour gagner de l'argent en exploitant des mines et en faisant du commerce tandis que vous explorez l'espace.
Caractéristiques:

- 270 étoiles et 800 planètes
- Des cartes aux contours bien précis permettent d'utiliser la fonction zoom
- Chaque civilisation d'extra-terrestres a son caractère culturel, historique et sa personnalité propres
- Belles animations de planètes

Amiga Screenshots

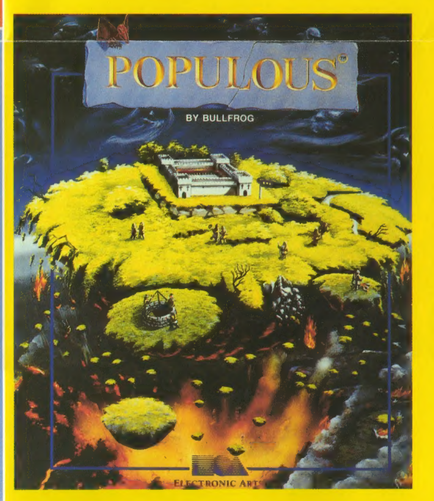

Populous™
Auszeichnungen/Prix:

- **SPA Strategy Game of the Year**
- **Tilt Awards – Best Strategy Game 1989**
- **Generation 4 – Most Original Game 1989**
- **European Computer Leisure Awards 1990 – Game of the Year, Most Original Game & Best Strategy Game.**
- **Powerplay Besonders empfehlenswert**

Amiga; Atari ST; IBM PC (5.25"/3.5") – Hercules/CGA/EGA/VGA/Tandy. Soundkarten/Cartes Sonores: Adlib & Roland MT-32.

Aus der Finsternis entstanden zwei Nationen, fanatische Anhänger ihrer jeweiligen Glaubensbekenntnisse und von kämpferischer Natur. Jede von ihnen vermehrt sich, beansprucht neue Ländereien, entwickelt neue Technologien – aber am Schluß kann nur eine überleben!

- Hunderte von verschiedenen Welten, mit unterschiedlichen geografischen Zonen: arktische Eisfelder, Steppen und heißglühende Sandwüsten.
- Zügeln Sie die schreckliche Macht der Natur und machen Sie sie sich zunutze: Erdbeben, Vulkanausbrüche und Überschwemmungen, alles ist in Ihrer Hand.
- Speichern Sie Spielstände und Landkarten.
- Spielen Sie über die serielle Verbindung gegen einen "nahen" Freund oder über Modem gegen einen entfernten Verwandten!
- Entwerfen Sie Ihre eigenen Welten und machen Sie sie sich untertan.
- Tolle Soundtracks, mit Digi-Soundeffekten als Titelmelodie eine Spitzenkomposition auf der Basis des Gregorianischen Gesangs von Meister Rob Hubbard

De l'empire des ténèbres sont nées deux nations, fidèles fanatiques à leurs propres croyances et guerrières de nature. Chacune entend augmenter sa population, revendiquer de nouveaux territoires, mettre au point de nouvelles technologies, mais en fin de compte, il ne peut y avoir qu'un survivant.

- Evoluez à travers des centaines de mondes différents basés sur des zones différentes, depuis les champs glaciaires de l'Arctique jusqu'au désert torride.
- Maîtrisez la force terrifiante de la nature et prenez-en le contrôle.
- Provoquez des ravages au moyen de tremblements de terre, des inondations et autres Armaguedons.
- Sauvegardez les jeux cartes tout en progressant.
- Jouez contre un ami par l'intermédiaire d'une liaison série, ou avec un inconnu par modem.
- Désignez vos propres mondes et faites-en la conquête.
- Bruitage avec effets de spots digitaux, et une mélodie de Rob Hubbard dans le style des chants grégoriens.

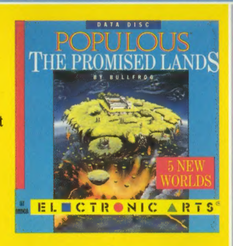

The Promised Lands™ (Daten-Diskette)
Amiga, Atari ST, IBM PC (5.25"/3.5") –

Fünf kreative neue Welten für Populous™ Spieler. Gönnen Sie sich die zusätzlichen Szenarios, die sich mit dieser Datendiskette eröffnen: Révolution Française, Block Land, Silly Land, Wilder Westen, The Bit Plains.

Cinq nouveaux mondes divins pour les joueurs de Populous™. Réjouissez-vous de cette nouvelle disquette qui vous propose: Révolution Française, Block Land, Silly Land, Wild West, The Bit Plains.

Ski or Die™
Auszeichnungen/Prix: **C & VG Hit (GB) ASM Hit (D)**
C64 Disk; IBM PC (5.25"/3.5") – CGA/EGA/Tandy

SoundKarten/Cartes Sonores: Adlib & Roland MT-32.
Ein aktionsgeladenes Wintersport-Game vom gleichen Team wie Skate or Die. Mit fünf der wahrscheinlich witzigsten und radikalsten Wintersportarten, die man je auf den Schneehängen zu sehen bekommen wird: Schneebrett, Half-pipe (Schlauchfahren), Luftakrobatik, Innertube Thrash, Schneeball Werfen und Abfahrts-Blitz.

- Dutzende von Manövern, einfache Sprünge, Hechtsprünge, Lufthüpfer und komplexe Akrobatik wie Doppel-Twists, Moebius-Flips und 360° Rückenkratzer.
- Winterliches Vergnügen, allein oder mit bis zu 5 Kumpeln
- Für Anfänger bis Fortgeschrittene.

IBM Screenshots

C'est un jeu sur les sports d'hiver, riche en actions, mis au point par les créateurs de Skate or Die. Il présente cinq des disciplines les plus amusantes et caractéristiques qu'on peut rencontrer sur les pistes, telles que Snowboard, Half-pipe, acrobatie, Innertube Thrash, Snowball Blast et Downhill Blitz.

- De nombreux exercices depuis les simples sauts, les sauts de brochets et en l'air jusqu'aux sauts complexes comme les doubles sauts en spirale, Moebuis ou la rotation sur soi-même de 360 degrés
- Possibilité de jouer seul ou avec 5 autres joueurs au maximum
- Ce jeu s'adresse tant aux débutants qu'aux joueurs avancés.

Flood™
Atari ST; Amiga

Ein gewitztes Plattformspiel mit über 30 Ebenen, von dem man nicht so leicht wieder loskommt. Helfen Sie Quiffy, aus den unterirdischen Höhlen an die Erdoberfläche zu fliehen und so die schrecklichen Psycho Teddies und die drohenden Fluten hinter sich zu lassen.

- Verrückte Objekte wie Bumerangs, Flammenwerfer, Ballone und Spacehoppers
- Kuriose Monster wie Bulbous-köpfige Vongs und ausdruckslose Gombos
- Paßwortsystem – damit man nicht vorn anfangen muß
- Quiffy kann sich überall festklammern, selbst an der Decke
- Gurgeltöne und spritzige, sprudelnde Soundeffekte
- Zahlreiche Rätsel zu lösen
- Versteckte Räume

Jeu à caractère humoristique avec plus de 30 pièges. Il s'agit d'aider Quiffy à s'enfuir de la caverne souterraine et à le mettre hors de portée des terribles Psycho Teddies et des flots menaçants.

- Des objets hétéroclites et bizarres, tels que bomerangs, lance-flammes, ballons et engins spaciaux.
- Des monstres abominables à détruire, allant des Vongs à tête bulbeuse aux Gombos inexpressifs
- Système de mots de passe qui évite de reprendre à chaque fois au début.
- Quiffy peut s'agripper à presque tout – même au ciel
- Effets sonores de gargouillements et de clapotis
- De nombreuses énigmes à résoudre
- Cachettes

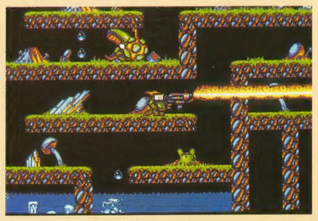

PGA TOUR® Golf
IBM PC (5.25"/3.5") Hercules/CGA/EGA/VGA/MCGA/Tandy
Soundkarten/Cartes Sonores: Adlib & Roland MT-32

Die einzige Golf-Simulation, die für gut genug befunden wurde, um von der US PGA TOUR® in Lizenz gegeben zu werden. Der Sportbegeisterte spielt in realistischen Turnieren auf 4 verschiedenen Golfkursen gegen 60 PGA TOUR® Profis. Beobachten Sie Ihre eigene Statistik in echten PGA TOUR® Kategorien – Treffsicherheit, Par-Unterbietungen und Putting-Durchschnitt. Die Realitätsnähe und die spitzenmäßige Grafik machen diese elektronische Golfsimulation zu einem wahren Leckerbissen.
Einmalige Merkmale:

- Panoramische Ansichten der Löcher, wie im Fernsehen
- 3-D konturiertes Putting-Raster
- Spezial-Schüsse – Chip, Punch und Fringe-Schläge
- Einblenden der Ballposition jederzeit möglich
- Rückblick-Option bei langen Schüssen: der Spieler sieht den Ball auf sich zukommen.

C'est la seule simulation de jeu de golf par PGA TOUR® Golf qui mérite d'être brevetée. Vous avez la possibilité de jouer en tournois réels de 4 parties contre 60 professionnels PGA TOUR®. Faites vos propres statistiques dans des catégories PGA TOUR® réelles, comme par exemple la précision de tir, les égalisations et l'établissement d'une moyenne. Le réalisme et les graphiques remarquables font de ce jeu la simulation de golf par ordinateur la plus précise et la plus passionnante à l'heure actuelle.

Caractéristiques inédites:

- Survol panoramique des trous, comme à la télévision
- Grille 3D avec contours bien précis
- Tirs spéciaux, tels que Chip, Punch et Putt en bordure
- Le joueur peut à tout moment avoir une vue graphique de la position de la balle
- Une vision du plan arrière permet au joueur, en cas de tirs longs de voir la balle venir vers lui.

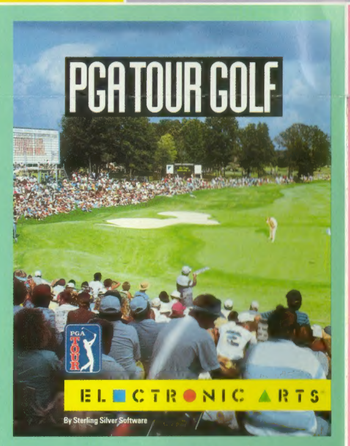

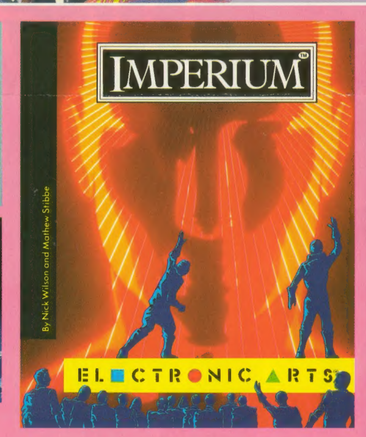

Imperium™
Atari ST; Amiga; & IBM PC (5.25"/3.5")

Sie sind der Imperator der Welt, Ihr Ziel ist es, für die nächsten 1000 Jahre an der Macht zu bleiben. dies geht nur, wenn Sie es verstehen, die wirtschaftlichen, politischen und diplomatischen Faktoren nach Ihren Wünschen zu manipulieren. Um richtige Entscheidungen zu treffen, stehen Ihnen jede Menge an Informationen zur Verfügung, u.a. planetarische Nachrichten und die Berichte Ihrer Untergebenen.
Atari ST – Version monochrom + color

Vous êtes l'Empereur de la Terre et votre objectif est de rester en place pendant le prochain millénaire. Ceci peut se réaliser grâce à la manipulation des facteurs économiques, militaires, politiques et diplomatiques. Vous disposez, pour vous assister dans cette tâche, d'une foule de données, y compris des informations planétaires et des rapports de vos subordonnés.

ELECTRONIC ARTS™

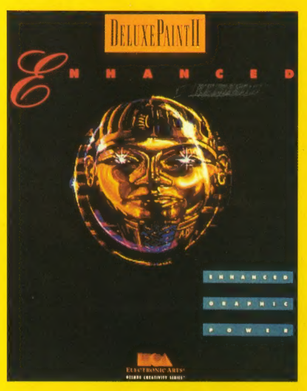

DeluxePaint II™ Enhanced
IBM PC (5.25"/3.5")

Das Programm, das den Standard für Computergrafik setzte, ist jetzt noch besser geworden! Verwenden Sie es für Desktop Publishing, für die Schule, für Videos, Präsentationen, für Schilder, Poster und Kunst. Hier einige der wichtigsten Neuheiten:
Unterstützung der meisten Grafikkarten, einschließlich der neuen EVGA-Karten (1024 x 768 x 16)

- Ausdrucken in Poster-Größe für Riesenformate
- Unterstützt 250 Drucker (auch in Farbe, je nach Drucker)
- Gallery-Programm für superschnelle Dia-Präsentationen
- Farbige Schriften
- EMS-Unterstützung, wenn eine Speichererweiterung gewünscht ist
- Regelung von Helligkeit und Kontrast für feine Bildbearbeitung
- Dateiformate: ILBM, TIFF, PCX, Windows & MacPaint

Le programme qui a établi les normes pour la peinture par ordinateur est maintenant élargi. Utilisez DeluxePaint® pour les publications PAO, l'enseignement, la vidéo, les présentations, les affiches, les posters et l'art. Les nouvelles caractéristiques comprennent:

- Les cartes les plus graphiques possible, y compris les nouvelles cartes EVGA [1024 x 768 x 16]
- L'impression en format poster, pour un tirage très important
- 250 impressions [également dans la couleur dépendant de l'imprimeur]
- Un programme galerie pour des présentations ultra-rapides de diapositives
- Des fontes en couleurs
- Support EMS lorsqu'une extension de la mémoire est requise
- Contrôle du contraste brillance pour l'élaboration de l'image
- Support format ILBM, TIFF, PCX, Windows et MacPaint

DeluxeVideo® III
Amiga 1 Meg. Ram, Hard disk

Eine leistungsstarke Kombination aus Deluxe-Kunst und Deluxe-Musik zur Erstellung von dynamischen Video-Präsentationen, Schulungen, Storyboards, Lehrveranstaltungen, animierter Werbung, Rock-Videos oder Home Movies. Vorspann, spezielle grafische Effekte und eine rollende Liste der Darsteller – alles, was der Hobby-Regisseur sich wünscht.

- Dank der visuellen Skript-Technik kann man Videos ganz einfach mit der Maus gestalten und arrangieren
- Arbeitet mit allen Amiga-Auflösungen, einschließlich HAM, Extra-Halfbrite und Interlace.
- Unterstützt Anim-Pinsel aus DPaint III
- Steuerung externer Geräte, einschließlich Einzelbild-Videokameras und ARexx™ Message-Ausgang
- Unterstützt SSVX Sound und SMUS Musikdateien, plus MIDI-Augang für Musik in professioneller Qualität.

Associez l'art Deluxe et Deluxe-Music pour réaliser des présentations vidéo dynamiques, des entraînements, des storyboards, des séances destinées à l'enseignement, des animations commerciales, des vidéo rock ou des films personnels. Vous pouvez même ajouter des titres, des effets graphiques spéciaux et des roulements.

- **L'écriture visuelle vous permet de créer et de mettre en ordre la vidéo grâce à la souris.**
- **Travaille dans tous les modes résolution Amiga, y compris HAM, Extra-halfbrite.**
- **Est compatible avec les pinceaux Anim du D-Paint III.**
- **Dispositif extérier de contrôle, y compris cadre simple VCR's par support message ARexx™.**
- **Est compatible avec son 8SVX et musique SMUS, plus sortie MIDI pour de la musique professionnelle de qualité.**

DeluxeMusic Construction Set™
Amiga

Da hat man Tone! Ob Komposition, ob Transposition, ob MIDI Eingang/Ausgang oder Ausdrucken von Notenblättern, DeluxeMusic nimmt dem Musiker die Routinearbeit ab und läßt ihm freies Spiel für kreative Tätigkeiten. DeluxeMusic ist das erste komplette Kompositionsprogramm, das so einfach ist, daß es mühelos von Anfängern bedient werden kann, und gleichzeitig so komplex, daß der Profi seine helle Freude daran hat.

De la composition à la transposition, du MIDI entrée/sortie à la partition imprimée, Deluxe Music réalise tout le travail et vous laisse toute liberté de créer. C'est le premier instrument musical complet assez simple pour un débutant et assez performant pour un musicien professionel.

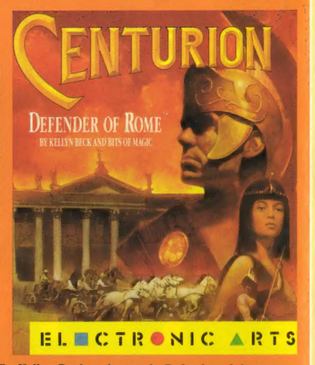

Centurion: Defender of Rome™
IBM PC (5.25"/3.5") – CGA/EGA/VGA/MCGA/Tandy. Soundkarten/Cartes Sonores: Adlib & Roland MT-32

Ein Meisterwerk vom Designer, der hinter Defender of the Crown™ steckte, Kellyn Beck – ein Kino-Abenteuer, das stundenlang in Atem hält. Sie beginnen Ihre Laufbahn als junger Centurion, mit der Ambition, die Stufen in der römischen Hierarchie emporzusteigen, bis hoch zum Cäsar! Der Weg dorthin ist vollgepackt mit erbitterten Landschlachten und wilden Gefechten auf hoher See, mit halsbrecherischen Wagenrennen und Gladiatorenkämpfen – aber bitte, was tut man nicht alles für ein Rendezvous mit der schönen Kleopatra!

De Kellyn Beck, créateur du Defender of the Crown™, c'est la première aventure cinématographique offrant de nombreuses heures de jeu. Vous débutez en tant que jeune Centurion et avez pour but de gravir les échelons de la hiérarchie romaine, pour vous élever au range de César. Pour ce faire, vous passez par les dures épreuves que sont les combats sur terre et les impitoyables batailles navales, les périlleuses courses de chars et les combats de gladiateurss, mais couronner le tout, vous rencontrez Cléopâtre.

Electronic Arts®
11/49 Station Road, Langley,
Berks., SL3 8YN, England.
Tel. Within UK 0753 49442
Outside UK +44 (753) 49442

USA & CANADA
Electronic Arts Direct
P.O. Box 7530
San Mateo, CA 94403
Tel. 800 245-4525, Anytime
Tel. outside North America:
415 571-7171 ext 555
From 8a.m.–5p.m. Pacific Time

YOUR LOCAL DISTRIBUTOR IS:

EJUL90 FN

PROJECTYLE

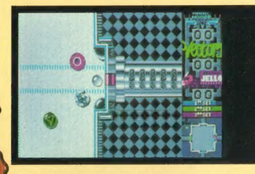

Protectyle™
Auszeichnungen/Prix: **Zero Hero (GB)**
Amiga; Atari ST

Rasante und furiose Multi-Player – Action im ultimativen Sport der Zukunft!

- Schnelles Scrolling in mehreren Richtungen, mit Parallax-, Vektor- und Niedrigrelief-Grafik
- Bis zu 3 Spieler je Spiel und 8 Spieler pro Liga
- 8 verschiedene Spielfelder, jedes mit eigenen Besonderheiten
- Extrafunktionen wie Freistöße, Chip-Schüsse und verrückte Bälle
- Trainings- und Auswahlmöglichkeiten durch die ganze Saison hindurch.

Une action endiablée et acharnée à plusieurs joueurs dans le dernier-né des sports du futur.

- **Scrolling multi-directionnel rapide, avec graphiques composés de parallaxes, vecteurs et bas-reliefs.**
- **Jusqu'à 3 joueurs par jeu et 8 joueurs par équipe**
- **8 terrains différents, chacun ayant ses caractéristiques propres**
- **Fonctions supplémentaires telles que coups francs, buts manqués et balles perdues.**
- **Entraînez intensivement votre équipe tout au long de la saison.**

ELECTRONIC ARTS™

DeluxePaint® ST
Bald erhältlich/Bientôt sur vos écrans!

Benötigt 512K und arbeitet mit allen Atari ST, einschließlich dem STE, wobei dann eine größere Farbpalette zur Verfügung steht. DeluxePaint is das ultimative Grafikprogram mit einer kombination aus Grafik, Animation und Druck, mit nur 512K.

- Animation – komplexe Animationen erstellen und bearbeiten – mit nur 512K.
- 9 verschiedene Zeichenmodi
- Farbige Fonts, – 2,4,8,16 Farben, erstellen Sie eigene Fonts, oder bearbeiten Sie schon vorhandene Fonts
- Viele zusätzliche Grafik-Utilities
- Umfangreiche Druck – Utilities
- Grafikformat unterstützt alle bekannten Grafikformate, zusätzlich das IFF-Format.

Nécessite au moins 512K et fonctionne avec n'importe quel Atari ST, y compris le STE, avec la palette élargie de peinture. Bientôt disponible: DeluxePaint ®ST et la dernière – née des stations de travail graphiques, alliant des fonctions d'art d'animation et d'impression. Parmi ses caractéristiques:

- Animation – dessinez et éditez des animations complexes avec seulement 512K.
- 9 modes différents de dessin: pinceau, barbouiller, cycle, fusionner/mélanger, teinte, adoucir, demi-barbouiller, plus cycle et filtre.
- Compatibilité avec des fontes de couleur – 2, 4, 8 et 16 couleurs, créez vos propres fontes ou éditez des fontes déjà existantes.
- Parmi les autres caractéristiques: des masques, des fonds fixes, un aérographe multicolore et des remplissages complexes – solide, juxtaposition – motif et gradient.
- Des utilités d'impression – poster en couleur, interfaces impression, résolutions impression multiple et motifs. Imprime verticalement et horizontalement.
- Compatible avec des formats image – peut écrire sur tous les principaux formats de graphismes, y copris Amiga IFF.

DeluxePaint® Animation
IBM PC (Combo – 5.25" & 3.5")
VGA & Colour monitor

Ein innovatives, bahnbrechendes Mal- und Animationsprogramm. Für eine Trickfilmsequenz braucht man eine Taste zum Aufzeichnen der Abläufe und eine zweite zum Abspielen. In kürzester Zeit erstellen Sie selbst Cartoons mit 256 Farben, Storyboards sowie dynamische Präsentationen für Schule, Büro und Freizeit.

Un programme d'animation et de peinture innovatif. Créer une animation est aussi simple qu'appuyer sur une touche pour enregistrer vos tirs et une autre fois pour les rejouer. Créez des animations avec 256 couleurs, des histoires, des présentations dynamiques pour l'école, le bureau et les loisirs.

DeluxePaint® III
Auszeichnungen/Prix: **Tilt D'or – Meileur outis de creation graphique 1989**
Amiga 1 Meg. RAM

Malen und Animieren – alles mit einem Programm. DeluxePaint, das Programm, das weit und breit den Standard für Malprogramme setzte, kommt jetzt mit ganz neuen Funktionen und einer Animationsmöglichkeit, die man sich einfacher nicht vorstellen kann. Man malt auf mehreren Rahmen genau so wie auf einem einzelnen Bild, belebt Pinsel und definiert komplexe Trickfilmabläufe in einem einzigen Dialogfeld. Außerdem haben wir Extra-Halfbrite hinzugefügt, direktes Overscan-Drucken, Pinseleinfärbung und 3-D-Verbiegung, eine verbesserte Sprühdose, mehr Schriften und eine schnellere Perspektive. Alles, was Sie sich schon immer gewünscht haben!

Un seul programme réunit les fonctions peinture et animation. C'est le programme qui établit les normes pour la peinture par ordinateur – avec des extensions importantes et des possibilités d'animation des plus simples inédites jusqu'à présent. Vous pouvez peindre sur des cadres multiples exactement comme sur un simple tableau, animer les pinceaux ou définir des animations complexes dans un simple programme. De plus vous avez ajouté un support Extra-halfbrite [extra moitié vif], une impression Overscan directe, des modes retour et pinceau couleur, un aérographe ayant fait ses preuves, support fontes plus éprouvé et une perspective plus rapide.

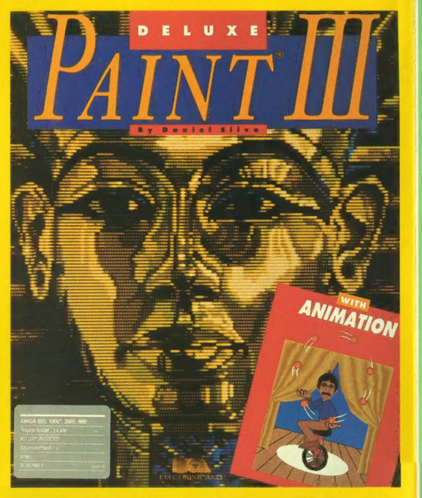

Powermonger™
Bald erhältlich/Bientôt sur vos écrans!
Amiga; Atari ST; IBM (5.25"/3.5")

Ein weiteres originelles Produkt aus der Softwareschmiede von Bullfrog, den Entwicklern des legendären, preisgekrönten Titels Populous.™
In diesem spannenden Strategie-Game ist der Spieler der Häuptling eines Stammes, der auf Expansionskurs ist. Dies geschieht unter Anwendung von brutaler Gewalt, Überredungskunst und Erfindergeist. Bis zu drei elektronische oder menschliche Kontrahenten versuchen, sich gegenseitig auszutricksen.

- Hunderte von Welten, die erobert werden können
- Detaillierte, animierte Grafiken
- Visuell bestechender Realismus
- Alle Einheimischen haben ein bestimmtes Métier
- Realistischer Wechsel der Jahreszeiten

Autre produit original de Bullfrog, créateurs du jeu Populous,™ pour lequel ils ont reçu un prix. Dans ce captivant jeu de stratégie, le joueur est à la tête d'une tribu de guerriers. L'objectif est de conquérir le pays en utilisant la force, la persuasion et l'esprit d'invention. Trois adversaires maximum, humains ou ordinateurs, ont le même objectif.

- **Des centaines de mondes à conquérir**
- **Graphiques détaillés et animés**
- **Réalisme visuel**
- **Tous les indigènes ont leur propre métier**
- **Reproduction fidèle des quatre saisons**

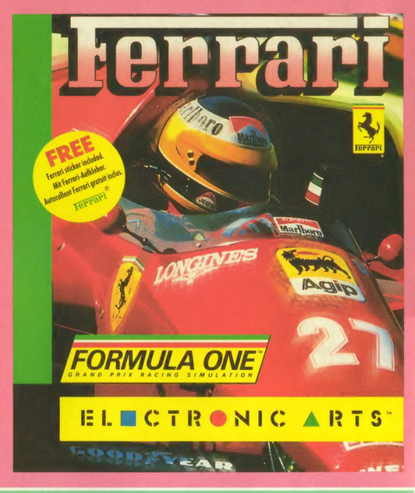

Ferrari® Formula 1™
Auszeichnungen/Prix: **Zzap Sizzler (GB)**
Atari ST; Amiga; C64 Cass & Disk; IBM PC (5.25"/3.5")
Hercules/CGA/EGA/Tandy

Die komplette Rennsimulaton. Absolut authentische Leistungsmerkmale eines F1/86. Fahrersicht aus dem Cockpit. Ein haarsträubendes Rennen gegen echt der besten Rennfahrer der Welt, von denen jeder seinen eigenen Stil hat. Versuchen Sie Ihr Glück auf 16 der berühmtesten Strecken des Rennzirkus, einschließlich Brands Hatch. Wechseln Sie den Motor aus, regulieren Sie die Radaufhängung, die aerodynamischen Eigenschaften und die Getriebeverhältnisse in der Werkstatt. Die Aerodynamik kann im Windkanal getestet werden, mit voller Animation, versteht sich. Probieren Sie die Einstellungen auf der legendären Ferrari Teststrecke in Fiarono aus und bringen Sie Ihre Maschine auf Hochtouren!

Simulation complète de course. Caractéristiques authentiques d'une F1/86 actuelle. Vue du cockpit pour la première personne. La course s'engage contre huit des meilleurs coureurs du monde, chacun ayant son style propre. Elle a lieu sur 16 des pistes les plus célèbres au monde, y compris Brands Hatch. Procédez à l'atelier au changement des moteurs, au contrôle des suspensions, de l'aérodynamisme et des rapports d'engrenage. La vérification de l'aérodynamisme s'effectue par le passage dans un tunnel d'air. Vérifiez la bonne tenue de la voiture sur la célèbre piste d'essai Ferrari à Fiorano.

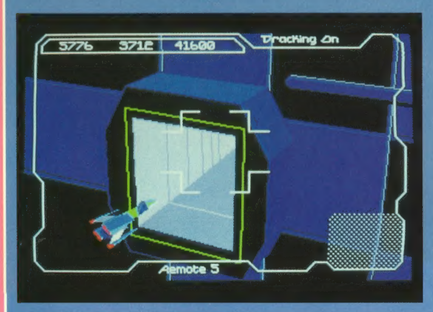

Magic Fly™
Bald erhältlich/Bientôt sur vos écrans!:
Amiga; Atari ST.

Als futuristischer Kampfpilot sind Sie in Ihrem Schiff, der "Magischen Fliege", unterwegs durch einen riesigen Asteroiden. Ihr Ziel ist es, wichtige Teile des Komplexes zu zerstören und das Raumschiff aufzuspüren, das man unter dem Kodenamen "die Motte" kennt.

- Über 30 verschiedene Raumschiffe, die es zu entdecken und herunterzuholen gilt. Sie alle haben eine verblüffende Ähnlichkeit mit Vertretern der Insektenwelt. Erleben Sie selbst das gruselige Gefühl bei der Begegnung mit einer Schwarzen Witwe oder einer.Tarantula.
- Ein riesiges, komplexes Labyrinth von Tunnels bringt immer neue Aspekte zum Vorschein.
- Eine Auswahl von Waffen – 3 Typen von Laserkanonen, Raketen und eine Serie von Superwaffen (Cat, Limpet & Atomic Sledgehammer).
- 3D Grafik mit Schattenwirkung.

Vous êtes un pilote de chasse du futur – traversant un astéroïde géant à bord de votre vaisseau, le Magic Fly. Votre objectif est de détruire des endroits stratégiques du complexe et de découvrir le chasseur spatial ayant pour nom de code Moth.

- **Il s'agit de détecter et d'abattre plus de 30 engins spatiaux, qui ressemblent à s'y méprendre à des insectes. Vous attrapez la chair de poule comme si vous vous trouviez face à une tarentule.**
- **Un labyrinthe de tunnels, vaste et complexe, à explorer représente plusieurs heures de jeu.**
- **Sélection d'armes – 3 types de canons laser, missiles et une gamme d'armes très spéciales telles que le chat, le mollusque et le marteau atomique.**
- **3 graphiques avec effet d'ombre.**

Software-Klassiker 'SOLANGE DER VORRAT REICHT' Les classiques du software DISPONIBILITÉ LIMITÉE

Fusion
Atari ST; Amiga
Von Bullfrog, den Entwicklern von Populous™, ein superschnelles Action-Game mit Parallax-Scrolling in 8 Richtungen. Zahlreiche Ebenen mit detailgetreuer, brillanter Grafik. Digi-Musik und Soundeffekte und vor allem: hervorragender, spannender Spielablauf.

De Bullfrog, créateurs de Populous™, ce jeu d'action rapide a 8 scrollings directionnels parallaxes. Plusieurs niveaux avec des graphiques très détaillés et uniques.
Musique digitale et effets sonores plus un jeu excellent.

Arcticfox
Spectrum Cass & Disk; Amstrad Cass & Disk; C64 Cass & Disk; Atari ST; Amiga; IBM PC (5.25"/3.5")
Hervorragende 3-D Landschaftsgrafik, wechselhaftes Wetter. In einem voll bewaffneten Arcticfox-Panzer durchqueren Sie die Antarktis. Dieses Spiel, gehört zu den Pionieren unter den Games mit ausgefüllter 3-D Grafik.

Le tank le plus moderne du monde. De superbes graphiques 3D représentant des paysages, des conditions météorologiques de l'Antarctique et un tank Arcticfox armé et protégé sont les éléments d'un des premiers jeux graphiques 3D les plus célèbres, un véritable bestseller.

PHM Pegasus by Lucasfilm™ Games
Spectrum Cass & Disk; Amstrad Cass & Disk; IBM PC (5.25"/3.5"); C64 Disk

Das Patrouillen-Hydrofoil-Raketenschiff, ein Kampfschwebeboot des Düsenzeitalters. So flexibel, daß es auf dem Radar wie ein tiefffliegender Hubschrauber erscheint…So schnell, daß dem Gegner die Luft wegbleibt. Diese Hochgeschwindigkeits-Simulation auf hoher See schickt Sie auf acht realistische Missionen rund um den Globus. Ausgefeilte Strategien und die raffinierte, ausgefüllte 3-D-Grafik simulieren die legendären Flugboote, für die man $100Mio. auf den Tisch blättern muß.

Missile de patrouille Hydrofoil, un vaisseau de guerre à l'âge du jet. Il est tellement rapide que l'ennemi ne dispose que de quelques minutes pour réagir et il est si mortel qu'il ne donne pas de seconde chance à son adversaire. Cette simulation navale ultra-rapide vous envoie sur huit missions réelles dans des zones dangereuses du monde entier. Une stratégie navale authentique et les graphiques 3D remplis simulent les légendaires hydravions estimés à 100 millions de $.

Marble Madness™
Atari ST; Amiga; C64 Disk; IBM PC (5.25"/3.5")

Eine der feinsten Umsetzungen eines Spielhallen-Klassikers für Heimcomputer. Raffinierte Grafiken à la Escher mit vertikalem Scrolling machen dieses Spiel besonders reizvoll.

Nominé en tant que "Jeu de l'Année" par la Commission Britannique de récompenses pour la micro-informatique, ce classique est une des meilleures conversions du moment pour un ordinateur domestique. Des graphiques de type "Escher" uniques avec scrolling vertical.

World Tour Golf
Amiga; C64 Cass & Disk; IBM PC (5.25"/3.5")

Ort der Handlung sind mehr als 12 der berühmtesten Golfplätze der Welt. Zufällig sich ändernde Witterungsverhältnisse sorgen für Abwechslung, zu jedem Loch gibt es animierte Grafiken mit geteiltem Bildschirm.

L'action se déroule sur 12 des plus grands terrains de golf du monde.
Des conditions météorologiques changeant au hasard à chaque jeu; graphique animé sur écran divisé pour chaque trou.

The Bard's Tale I
Spectrum Cass & Disk; Amstrad Cass & Disk; C64 Cass & Disk; Atari ST; Amiga; C64 Disk; IBM PC (5.25"/3.5")

In dieser Serie von Bestseller-Fantasy Adventures nehmen es die Abenteurer mit Mangar auf, dem Inbegriff des Bösen, der in Skara Brae sein Unwesen treibt. 85 Zauberformeln, 3 Verliese, ein Labyrinth auf 16 Ebenen. Die realistische Animation und der scrollende Text machen dieses Adventure zu einem Spiel, das immer von neuem fesselt.

Cette série d'aventures imaginaires, record des ventes, oppose votre équipe héroïque d'aventuriers à Mangar, le fléau satanique de Skara Brae. 85 formules magiques, 3 cachots, 16 niveaux. L'animation réaliste et le scrolling narratif rendent l'aventure la plus poignante possible.

Skyfox II
Atari ST; Amiga; C64 Disk; IBM PC (5.25"/3.5")

Ein Ballerspiel in der besten Spielhallen-Tradition. Mit 10 haarsträubenden Missionen zur Erkundung von 50 Sternenstützpunkten (mit Reparaturwerkstätten). 3-D Fluggefühl und Ultra-Lichtgeschwindigkeit. Photonenimpuls-Bomben, Antimaterien-Bomben, ein Tarn- und Täuschapparat – kurz und gut, ein Abenteuer, das man sich nicht entgehen lassen darf.

Jeu en salle dans la plus pure des traditions. 10 missions terrifiantes, exploration de 50 bases spatiales [avec ateliers de réparation]. Sensation de voler en 3D et d'être plus rapide que la lumière. Bombes à impulsions photons. Bombes anti-matières. Dispositif de camouflage. Une protection. Lancez-vous.

Bitte wenden sie sich an uns, wenn sie diese Speile bei ihrem Händler nicht vorfinden.

Änderungen vorbehalten

Si vous ne trouvez pas ces titres chez votre détaillant habituel, contactez-nous.
Attention: les prix, les specifications, les descriptions des produits et leur disponibilités sont corrects au moment de la publication, mais ils pourraient changer sans avis préalable.

Budokan: The Martial Spirit™
Auszeichnungen/Prix: **Tilt Hit, Gen D'or et Generation 4 Combat Game of the Year (FR) ASM Hit (D), CU Screenstar (GB).**
Amiga; IBM PC (5.25/3.5") Hercules/CGA/EGA/VGA/CGA/Tandy. Soundkarten/Cartes Sonores: Roland MT – 32, Adlib & CMS.

Meistern Sie die Kunst der authentischen fernöstlichen Kampfsportarten aus Japan/Okinawa. Beginnen Sie als Anfänger mit Weißen Gürtel und vervollkommnen Sie Ihre Fertigkeiten in Karate, Kendo, Bo und Nunchaku, um den begehrten Schwarzen Gürtel zu erlangen. Die nächste Herausforderung ist das ruhmvolle Turnier der Kriegskünste im Budokan in Japan, wo Sie sich mit mehr als zehn Großmeistern in Formen der östlichen Sportarten messen können, in die Sie noch nicht eingeweiht wurden. Eine einmalige Joystick-Interaktion ermöglicht über 30 verschiedene Techniken und Taktiken je Sportart. (Unterstützt Grafik bis VGA.)

Il s'agit de maîtriser les arts martiaux authentiques du Japon/Okinawa. Démarrez en tant que débutant ceinture blanche, perfectionnez vos techniques de Karaté, Kendo, Bo et Nunchaku et progressez en vue d'obtenir la ceinture noire. Une fois que vous avez acquis de l'expérience, vous pouvez accéder aux tournois d'arts martiaux de Budokan au Japon, où vous rencontrerez plus de dix grands maîtres dans des disciplines que vous n'avez jamais vues jusqu'à présent. Une action unique par joystick permet de développer plus de 30 techniques d'arts martiaux par discipline. (Aide graphiques jusqu'à VGA)

Indianapolis 500® The Simulation™
Auszeichnungen/Prix: **Ace 930 (GB)**
ASM Hit (D)

IBM PC (5.25"/3.5") – CGA/EGA/VGA/Tandy

Soundkarten/Cartes Sonores: Roland MT-32, or LAPC, Adlib & Tandy.
Nehmen Sie teil am anspruchsvollsten Wettbewerb im Motorsport. Treten Sie gegen 32 der Spitzenfahrer aus der ganzen Welt an. Erleben Sie die Spannung und das Hochgefühl beim Fahren mit 220 + Meilen/Std. – entweder bei einem 25 Meilen Sprint oder über die ganze 500 Meilen lange Strecke. Schnelle Grafiken in Spielhallengeschwindigkeit sorgen für hautnahe Wirklichkeitsnähe. Der Geruch verbrannten Gummis steigt einem in die Nase. Sofort-Replay aus 6 verschiedenen Kamerapositionen. Wählen Sie einen aus 3 verschiedenen Boliden oder passen Sie Ihr Auto Ihren eigenen Wünschen an, mit 8 Aufhängungen und Chassis-Einstellungen.

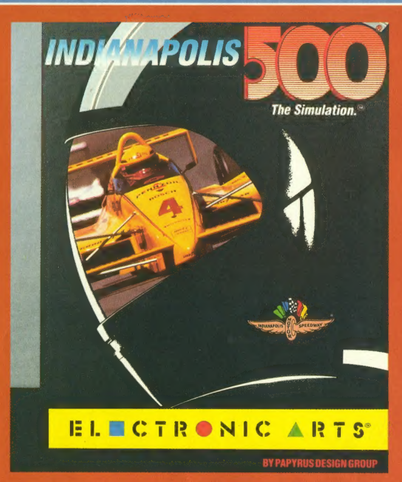

Vous participez à la course qui est la plus exigeante en matière d'endurance en sport automobile et vous affrontez 32 des meilleurs pilotes du monde. Quelle exaltation de conduire à une vitesse de 220 miles à l'heure pour une course de 25 miles ou sur un circuit de 500 miles.

Les graphiques représentant la vitesse par des arcs sont si réalistes que pour un peu vous sentiriez l'odeur des pneus sur l'asphalte. Les jeux sont repris immédiatement depuis 6 angles différents de caméra. Choisissez une des 3 voitures différentes ou bien équipez votre voiture de 8 suspensions et d'un bon châssis.

ELECTRONIC ARTS™